

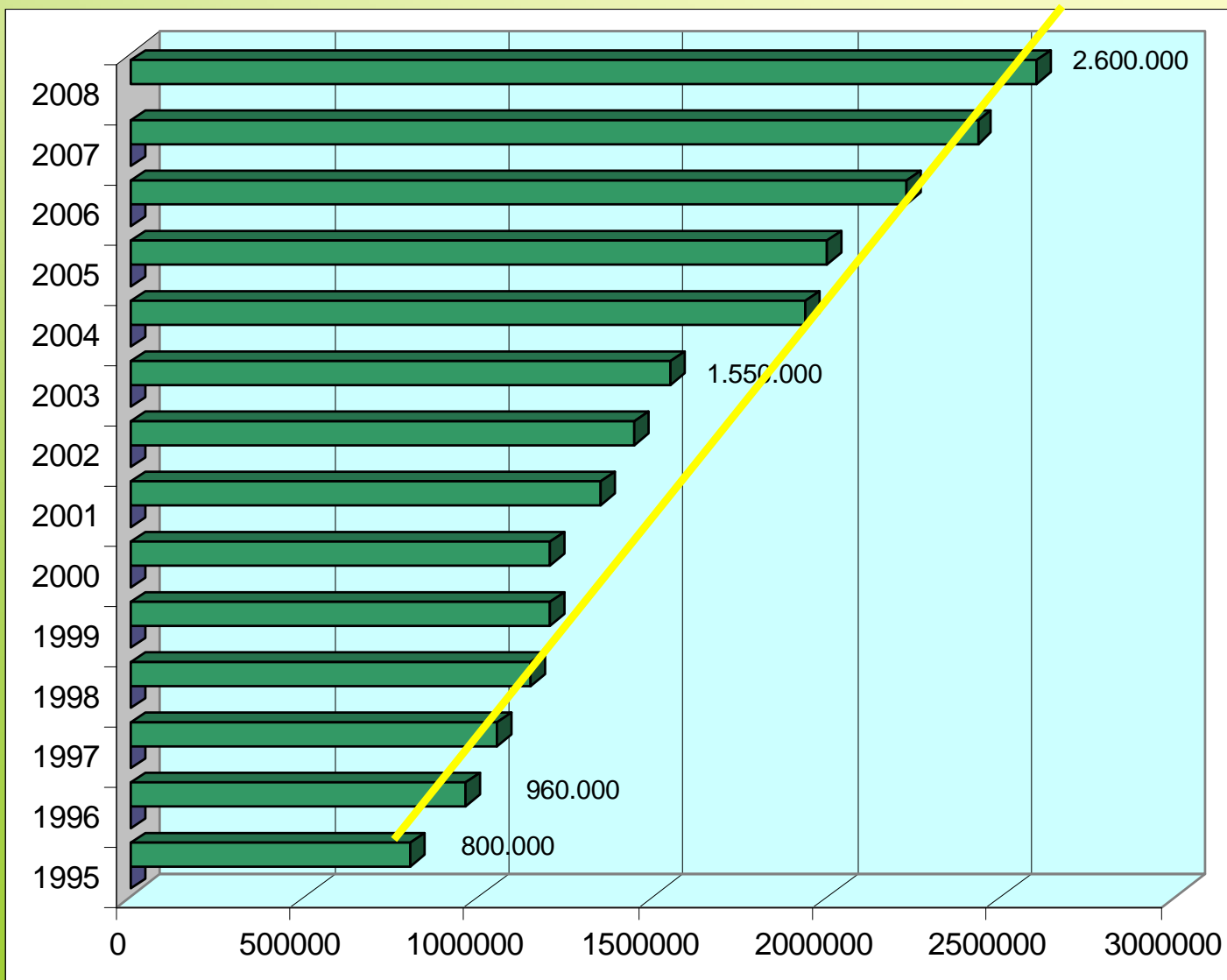

**SOCIEDAD DE ESTUDIOS RURALES
Y CULTURA POPULAR**

ENCUENTRO DE MONOCULTIVOS, Uruguay, mayo 2008



Volumen 2008 (última medición): 6.800.000 ton.

Expansión de la soja en Paraguay

Tres procesos simultáneos y estructurados en los 60 y 70

1. Avance de la frontera agrícola ...“Colonización Eje Este del IBR” y la migración campesina hacia el este.
2. A través del Programa Nacional del Trigo y el Programa de la Modernización de la Agricultura como política de estado.
3. Migración de agricultores asentados en la cuenca del Río Paraná del Brasil hacia Paraguay

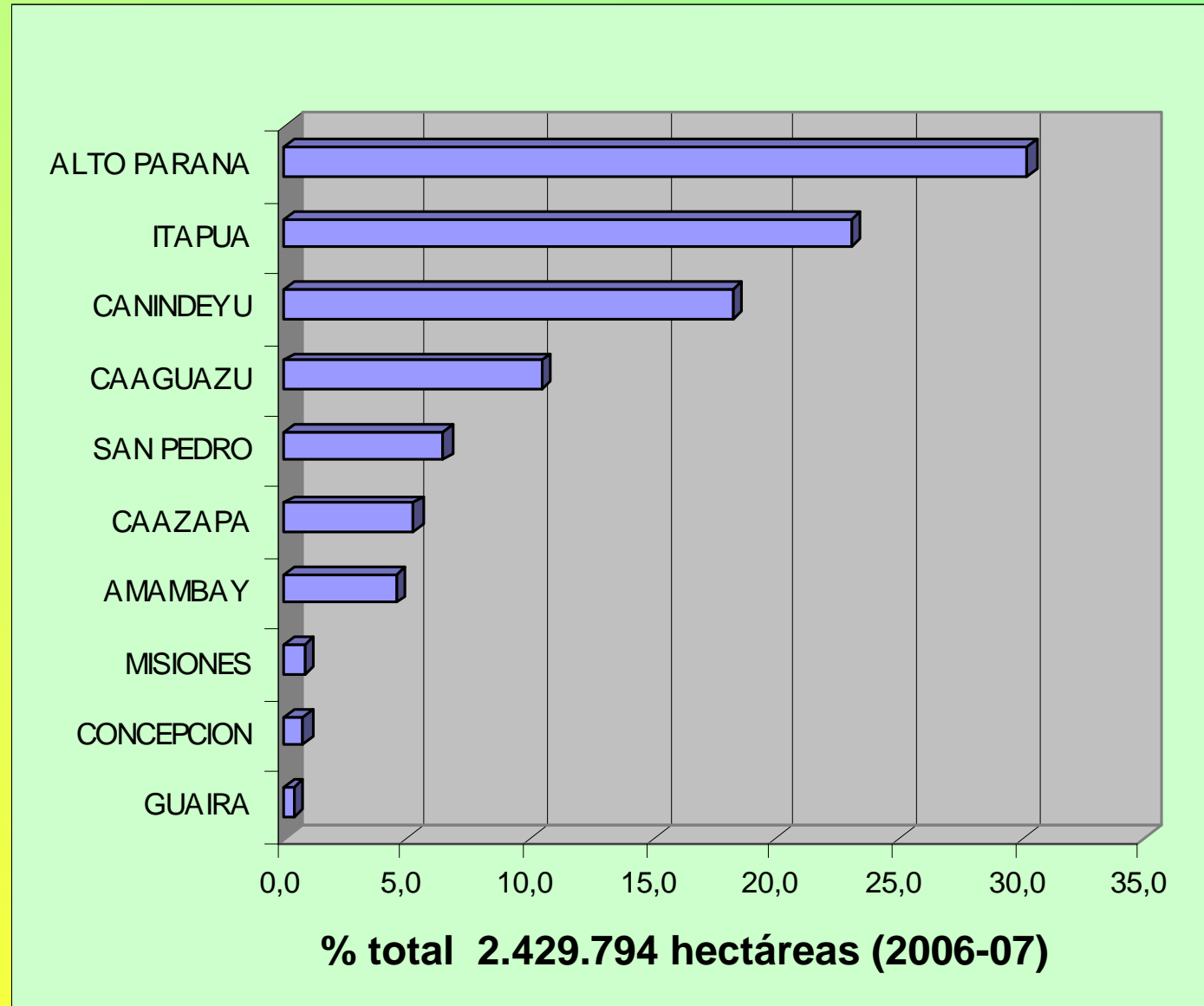
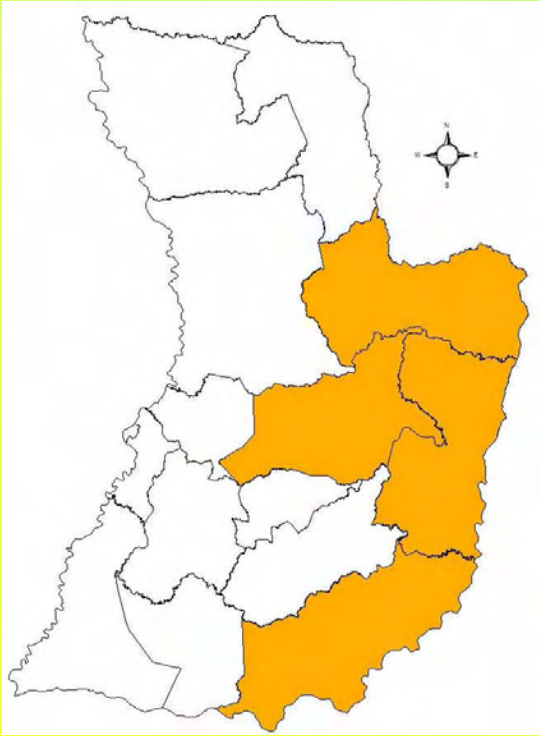

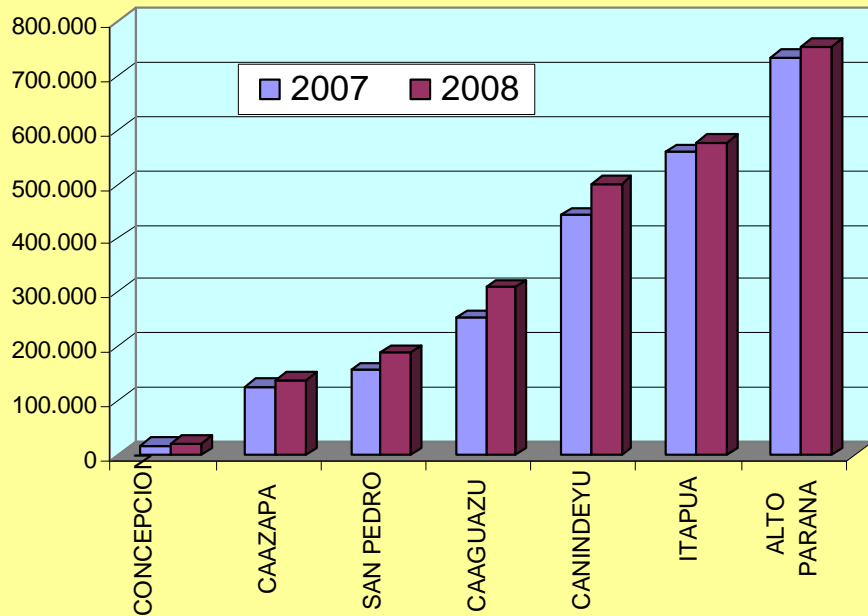

**Total: 2.429.794 hectáreas
Zafra 2006-07**

**Total: 2.645.856 hectáreas
Zafra 2007-08**

**Diferencia país:
216.000 ha**

Diferencia superficie(Ha) 2006/7 - 2007/8

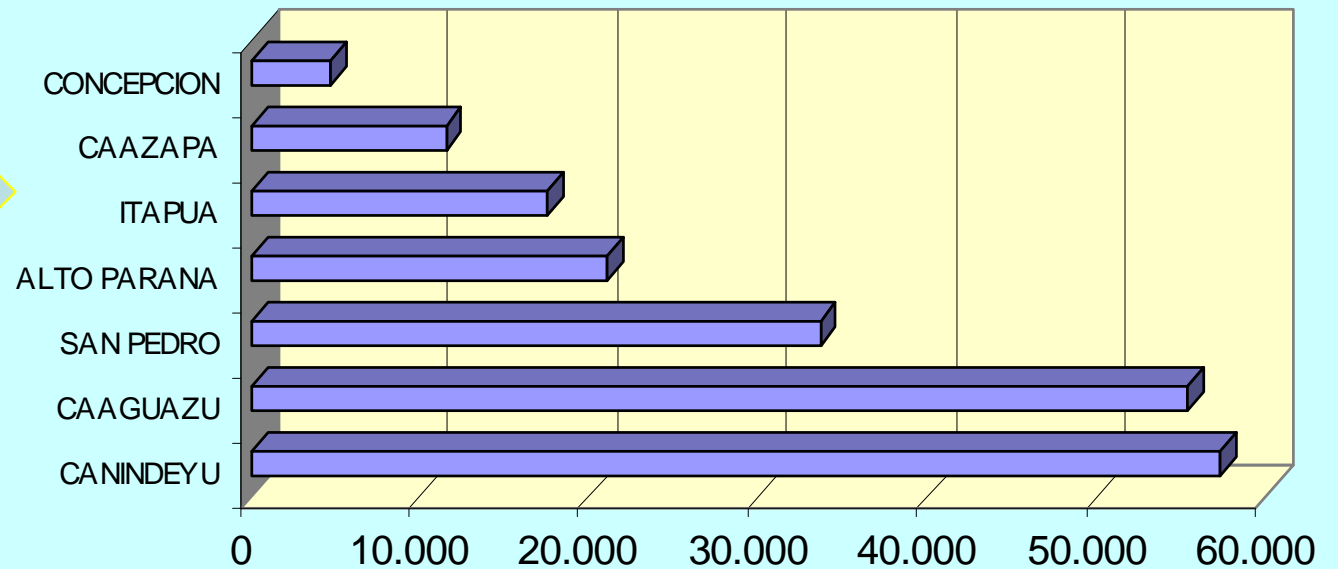

	Total de Explotaciones	SUPERFICIE CULTIVADA (ha.)							
		Menos de 2	2 - 5	5 - 10	10 - 50	50 - 100	100-200	200-500	500 y más
REGION ORIENTAL 2003	27.808	4.386	5.782	4.478	6.100	3.884	1.848	1.045	283
Total de Explotaciones (%)	100	15,8	20,8	16,1	21,9	14,0	6,6	3,8	1,0
1997	26.717	4.820	7,48	5.273	5,821	1.204	590	305	83
Variación (%)	4,1	-9,0	-22,7	-15,1	-10,6	197,8	-198,3	242,6	241,0
Tamaño de la Explotación									
Menos de 5 has.	1.460	960	500	-	-	-	-	-	-
De 5 a menos de 10 has.	4.060	1.420	2.190	450	-	-	-	-	-
De 10 a menos de 20 has.	7.550	1.470	2.470	2.740	870	-	-	-	-
De 20 a menos de 50 has.	8.105	481	592	1.150	3.882	-	-	-	-
De 50 a menos de 100 has.	3.834	43	22	123	1.104	2.582	-	-	-
De 100 a menos de 200 has.	2.811	10	15	12	198	1.238	1341	-	-
De 200 a menos de 500 has.	1.268	-	2	1	28	71	401	764	-
De 500 a menos de 1.000 has.	410	2	-	1	12	17	34	189	125
De 1.000 a menos de 5.000 has.	273	-	-	-	3	18	37	73	131
De 5.000 a menos de 10.000 has.	30	-	-	-	-	-	3	10	17
De 10.000 y más has.	15	-	-	-	-	-	2	3	10

Fuente: DCEA/MAE. Encuesta Agropecuaria por Muestreo, 2003

Superficie de las Explotaciones con cultivo de Soja por Estratos

5% Productores de soja tienen el 50% de la superficie

1.300 Explotaciones > 500 ha SOJA

50% Productores de soja tienen el 5% de la superficie

13.500 Explotaciones < 10 ha SOJA

Distribución de la tierra en Paraguay

mini

270.455 Explotaciones	1.708.215 hectáreas	6,5 ha./finca
83%	6,5%	< 10 ha

3.794 Explotaciones	21.533.308 hectáreas	5.675 ha./finca
1,1%	77%	>5.000 ha

Lati

89,6 % PRODUCTORES	< 100 CAB	18,1% Cabezas
7,6 % PRODUCTORES	100 – 500 CAB	19,6% Cabezas
1,4 % PRODUCTORES	500 - 1000 CAB	11,7% Cabezas
1,5 % PRODUCTORES	>1000 CAB	50,7% Cabezas

FUENTE: SENACSA, AÑO 2.006

Total de Explotaciones	107.724	9.500.000	Cabezas
-------------------------------	----------------	------------------	----------------

96.520 Productores	1.719.500 Vacunos	18 cab/prod	< 50 ha
-------------------------------	--------------------------	--------------------	-------------------

1.600 Productores	4.816.500 Vacunos	3.010 cab/prod	4 a 5.000 ha
------------------------------	--------------------------	---------------------------	---------------------

Región ORIENTAL – PARAGUAY		Superficie	
		Hectáreas	%
A	Tierras Agrícolas	6.005.499,78	38,51
P	Tierras Pecuarias	2.959.115,31	18,97
FP	Tierras Forestales de Producción	3.235.837,80	20,75
PF	Tierras Forestales de Protección	261.473,01	1,68
ASP	Áreas Silvestre Protegidas	Ley	
ACE	Área de Conservación Ecológica	2.313.398,06	14,83
CBI	Campo Bajo Inundado	819.568,12	5,26
TOTAL		15.594.892,06	100,00

Fuente: PRUT, SNC – MH,1992 - 2000

	HECTÁREAS		
	TOTAL	PASTURA NATURAL	PASTURA CULTIVADA
Superficie destinadas a la producción de carne bovina	17.449.923	13.391.448	4.058.475
REGIÓN ORIENTAL %	38	40	54
REGION OCCIDENTAL %	62	60	46
Superficie (ha) Región Oriental	6.630.970	5.356.579	2.191.576

Fuente: SENACSA 2006

Departamentos	Clase I al III	Soja	% Soja en los
	Superficie en has.		Mejores suelos
ITAPUA	754.139	577.000	77
ALTO PARANA	1.019.589	754.000	74
CANINDEYU	812.429	500.000	62
CAAGUAZU	589.487	309.000	52

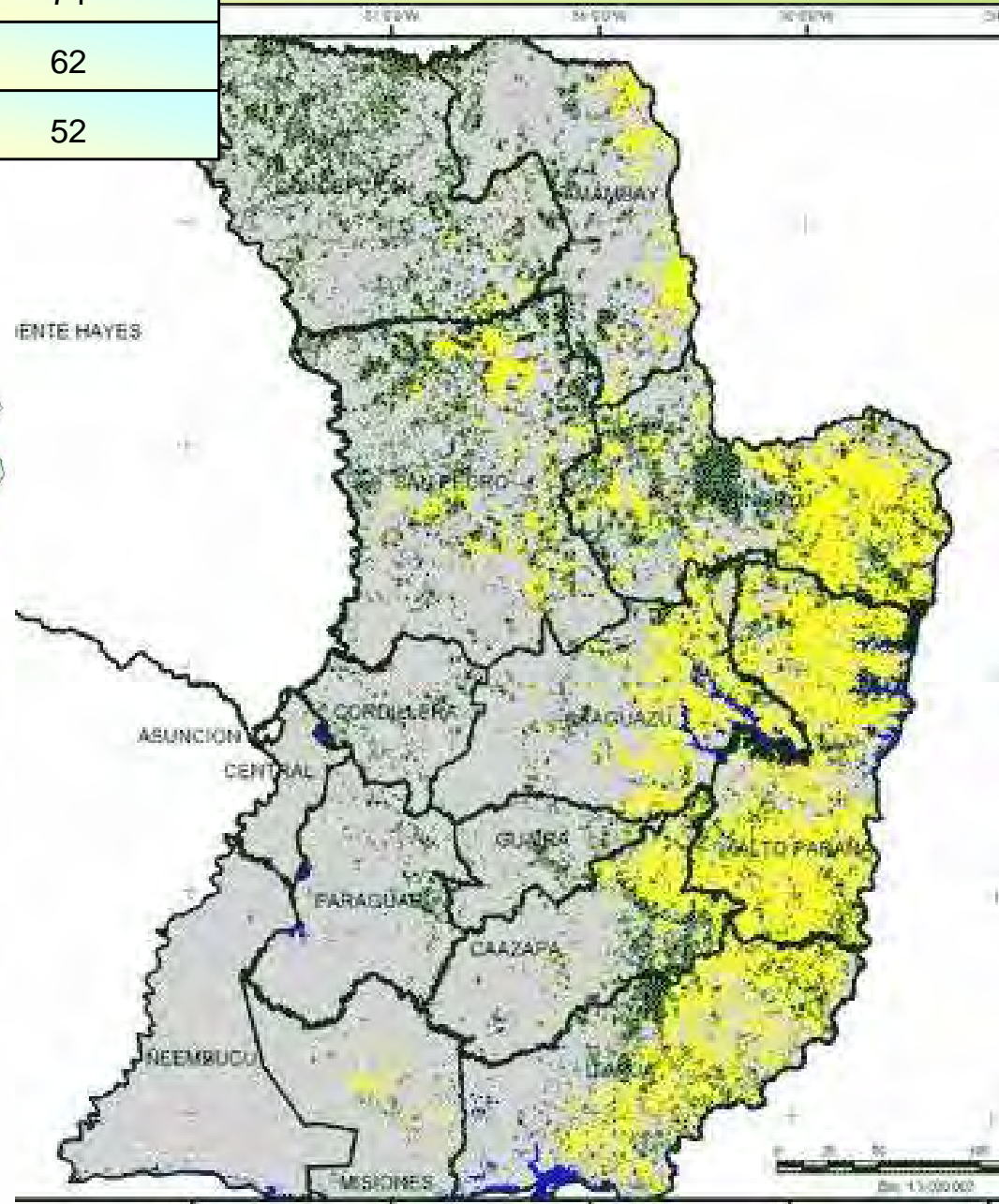
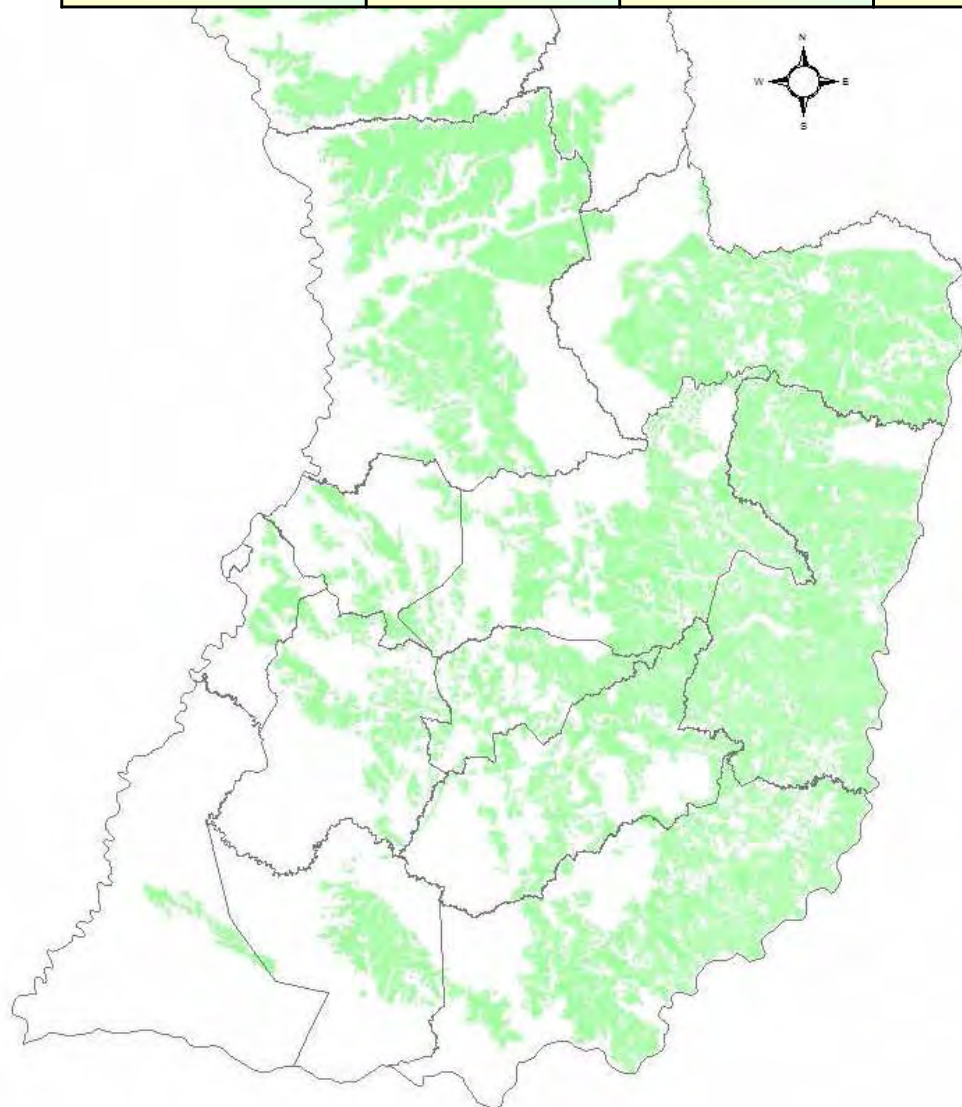

Resumen uso de suelo

Rubros (2006)	Superficie (ha)
Tabaco	8.000
Tártago	8.500
Arroz	36.000
Maní	37.000
Girasol	45.000
Sésamo	78.000
Caña de Azúcar	82.000
Poroto	85.000
Algodón	180.000
Mandioca	300.000
Trigo	365.000
Maíz	430.000
Soja	2.500.000
Total	4.154.500

Total Rubros	4.154.500
Total sin rotación	3.614.500
Pastura cultivada	1.000.000
Agrícola sin uso	700.000
Total	5.314.500

TOTAL AGRICOLA: 6.005.500 ha

SOJA

**PROPIEDAD PRIVADA
SE PROHIBE LA ENTRADA**

LOS CAMPESINOS

GRACIAS....